



DIOCESI PATRIARCATO DI VENEZIA
UFFICIO BENI CULTURALI

&



»Illuminazione – *Vie verso la percezione (Eureka)*«
un progetto di **Lore Bert** per la **Chiesa di San Samuele**
7 maggio – 24 novembre 2019
per la **58^{ma} Biennale di Venezia 2019**



SEDE :

Chiesa di San Samuele, Venezia, San Marco

La Chiesa di San Samuele è stata costruita durante il XI secolo e si trova a Venezia nel sestiere di San Marco, accanto al museo d'arte contemporanea Palazzo Grassi (Fondazione Pinault) e proprio di fronte la fermata del vaporetto 'San Samuele'.



La Chiesa di San Samuele è dedicata al profeta dell' »Antico Testamento« che è stato colto tre volte da visioni divine, essendo stato svegliato durante la notte da un raggio di luce. Questo concetto di 'Illuminazione' come ispirazione divina unisce la Chiesa di San Samuele ed il progetto artistico di Lore Bert *'Illuminazione – Via verso l' Eureka'*.

La capacità di San Samuele di ricevere l'illuminazione divina non era unicamente apprezzata dalla Chiesa Cristiana. In quanto profeta dell' »Antico Testamento«, San Samuele è anche connesso con la tradizione Bizantina e la cultura del Medio Oriente. Poiché Venezia è stata considerata nei secoli come la 'Porta verso l'Oriente', diventa un simbolo del dialogo tra le culture in una pacifica simbiosi.

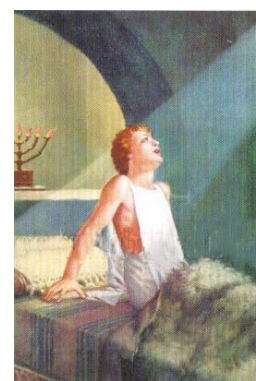

VISIONE DI S. SAMUELE PROFETA

La Chiesa di San Samuele è presente all'interno della 'Bacheca' della Biennale ed è inoltre stata usata in passato come sede della Biennale (vedi allegato).